

PIANO PARTICOLAREGGIATO
DI INIZIATIVA PUBBLICA

ZONA DENOMINATA "CASCINA CASALIS"
(ZONA DR3 - Cr Avp 6 del P.R.G.C.)

DELIBERA DI ADOZIONE _____ IN DATA _____

OGGETTO: _____ ELABORATO: _____

PP.8

ILLUMINAZIONE PUBBLICA
TIPOLOGIE E PARTICOLARI COSTRUTTIVI

DATA: 8 MAGGIO 2013 SCALA 1:20, varie

Elaborazione cartografica, numerica, collaborazione urbanistica, art work del P.R.G.C.:
Area Governo e Valorizzazione del Territorio
Arch. Claudio Delponte
Arch. Massimiliano Goia

STUDIO DESIDERI ASSOCIATI
STUDIO DI PROGETTAZIONE INTEGRALE - ARCHITETTURA - URBANISTICA - INGEGNERIA
Via Tofane n. 31 - 10141 Torino - Tel 011-33 77 75 - Fax 011-19 71 11 50
Prof. Ing. Enrico Desideri - Arch. Elisa Desideri - Collaboratori: Ing. Marta Castellaro - Alessandro Desideri

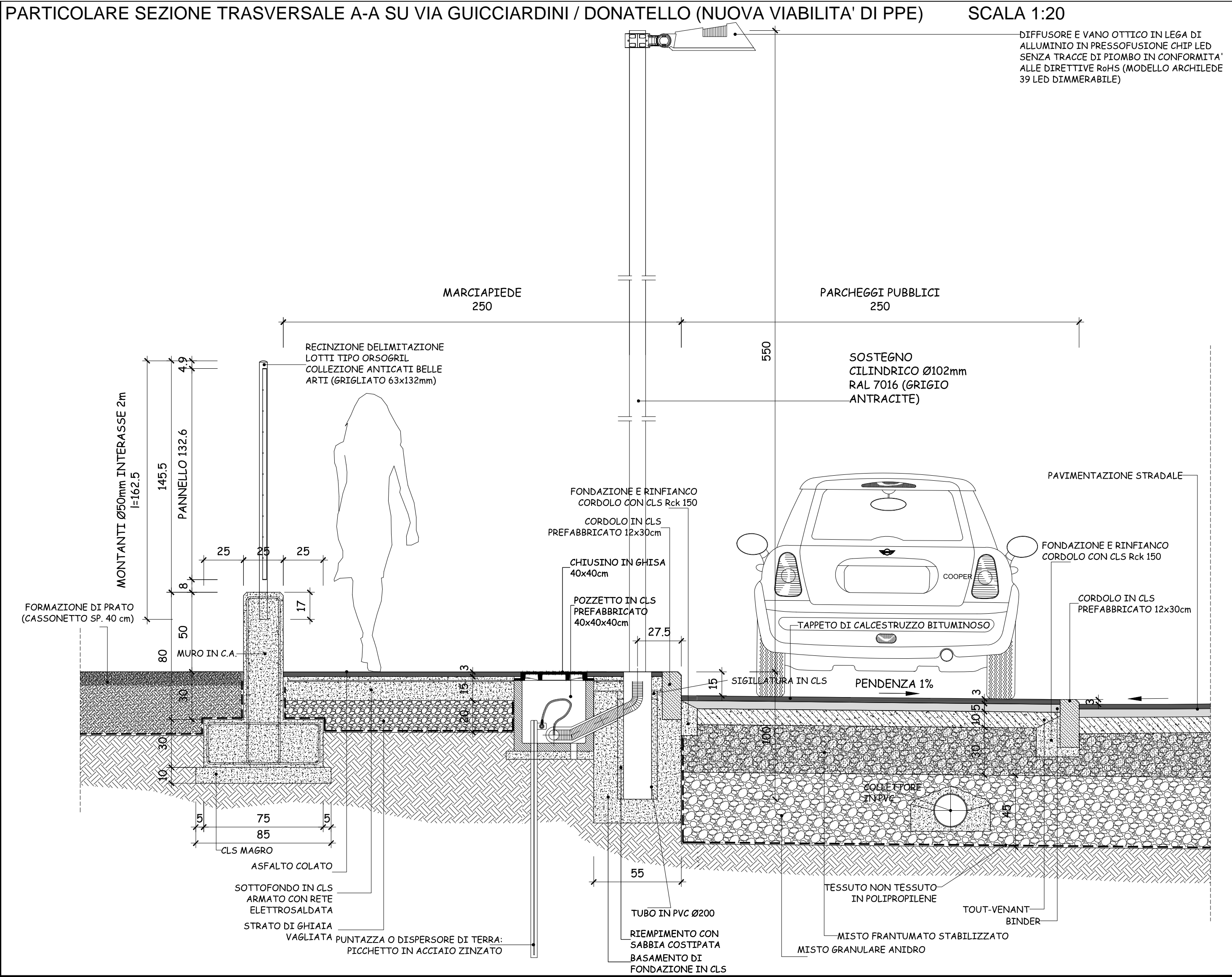
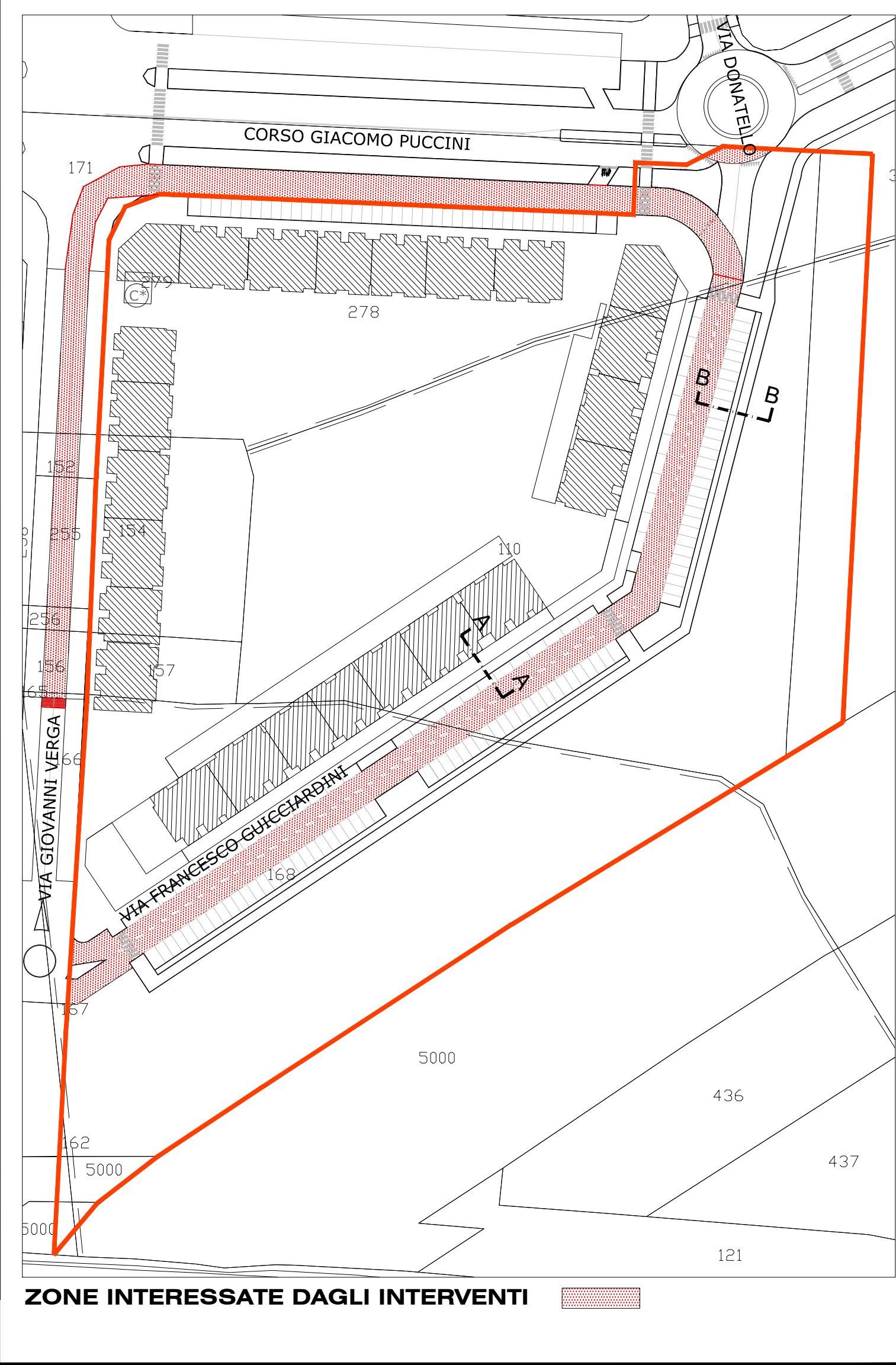

PARTICOLARI COSTRUTTIVI DEL BASAMENTO DEL PALO-LUCE
IN ALTERNATIVA AL BASAMENTO PREFABBRICATO

1.1 PIANTA 1:20

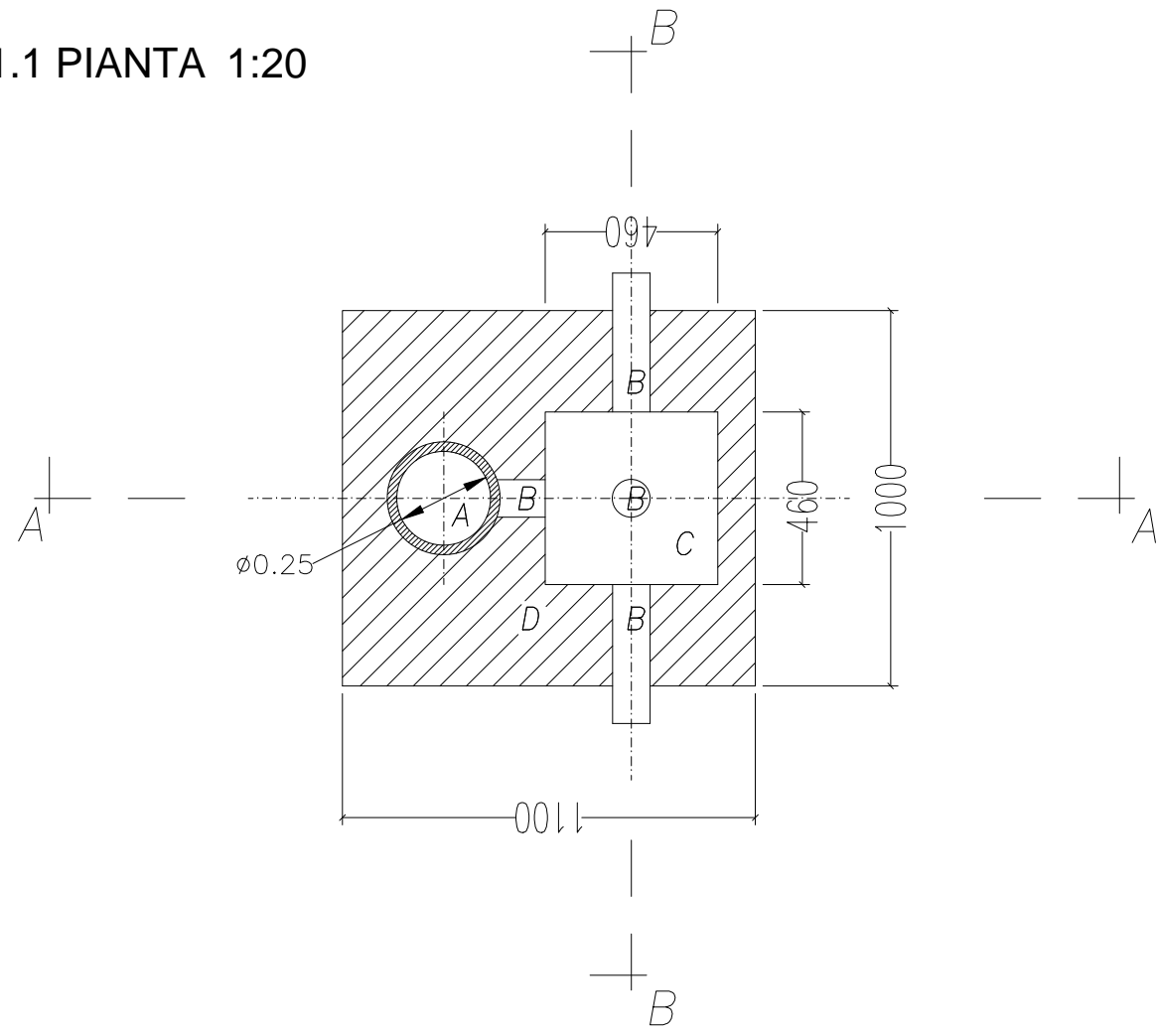

1.2 SEZIONE A-A 1:20

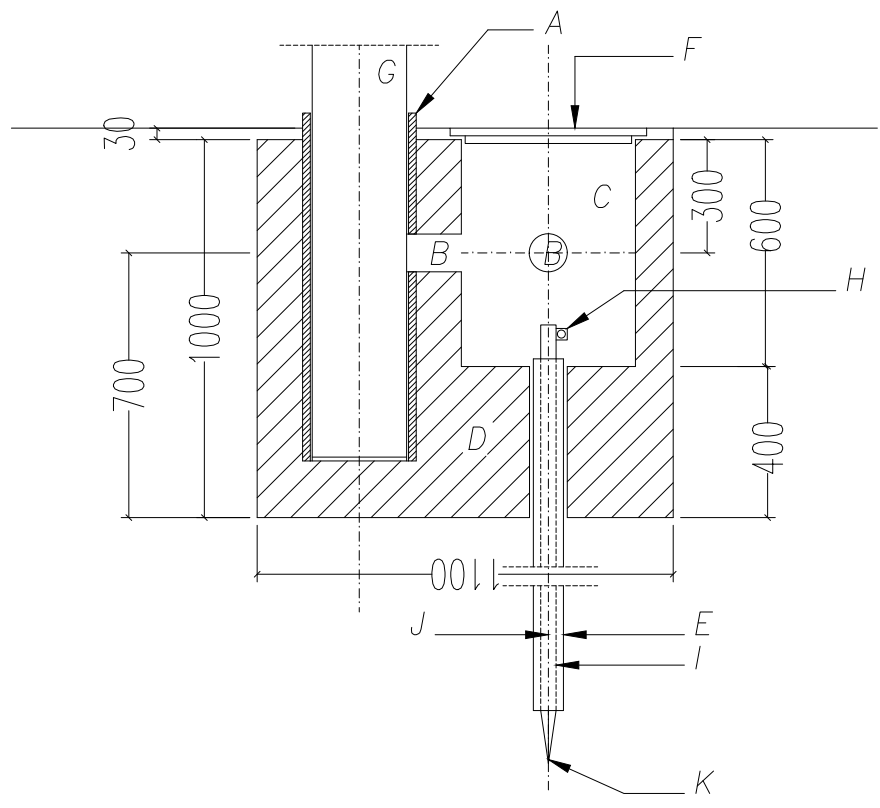

1.3 SEZIONE B-B 1:20

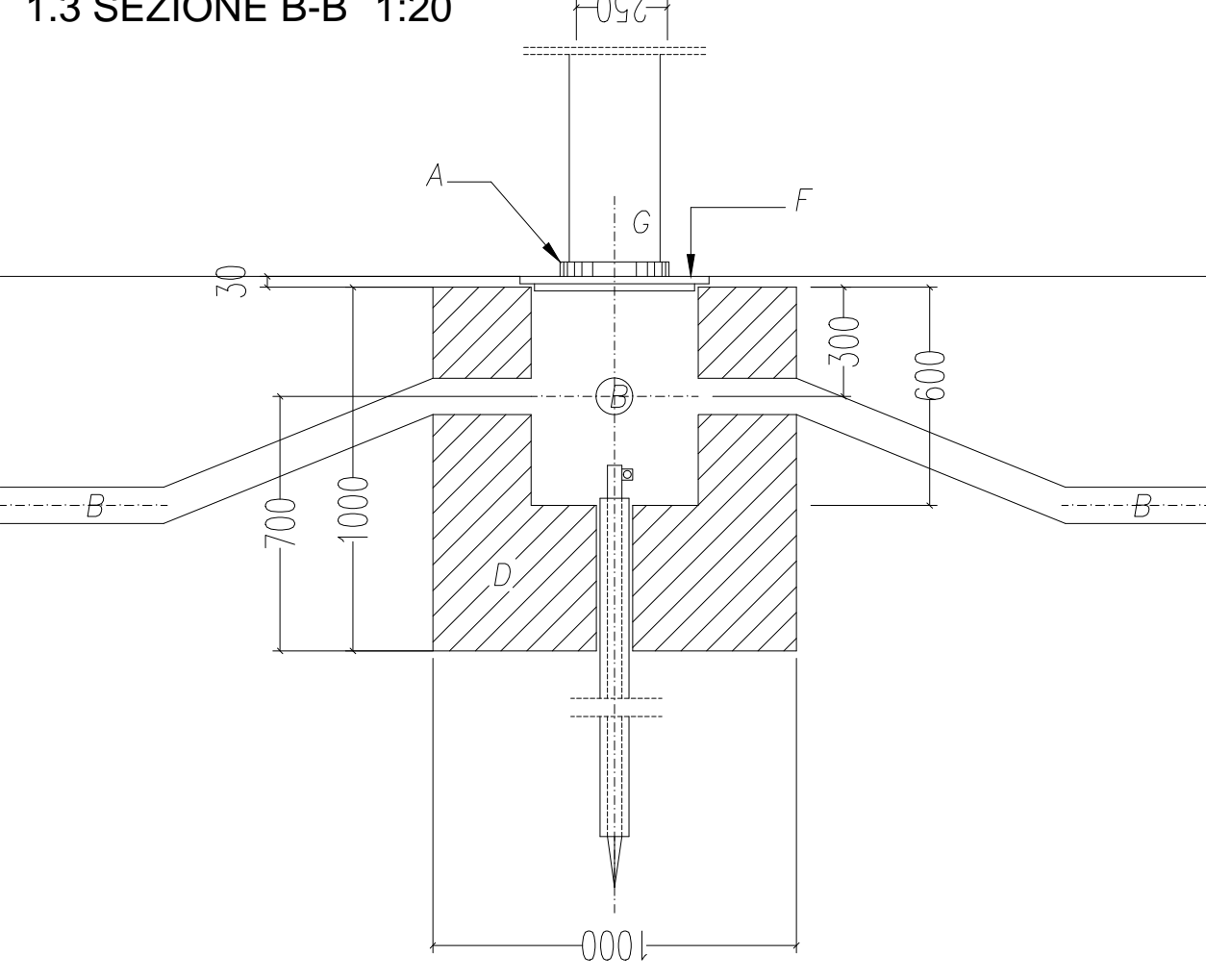

1.4 PARTICOLARE CAVIDOTTO 1:10

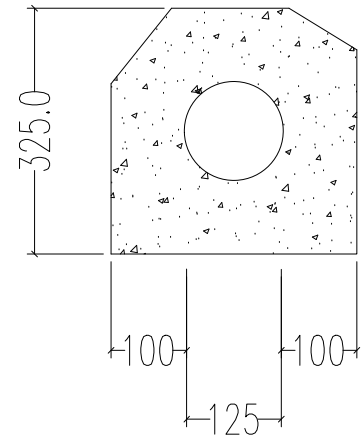

Tubo PVC diam. 125mm protetto con manufatto di calcestruzzo Spessore 10 cm

Profondità m 0,75 circa

LEGENDA:

- A. ALLOGGIAMENTO PALO LUCE
- B. TUBO DI PLASTICA DIAM. CM 10
- C. POZZETTO
- D. CALCESTRUZZO
- E. TUBO DI PROTEZIONE
- F. COPRICHIO POZZETTO
- G. PALO IN ACCIAIO H FUORI TERRA ML. 9.00 INTERRATO ML. 0.80
- H. MORSETTO DI COLLEGAMENTO CONDUTTRIA DI TERRA
- I. ELETTRODO CILINDRICO
- J. FORATURA RADIALE
- K. PUNTAZZA
- L. ASOLA

PARTICOLARE SEZIONE TRASVERSALE B-B SU VIA GUICCIARDINI / DONATELLO (NUOVA VIABILITA' DI PPE) SCALA 1:20

